

Europa



AvantGarde



HighLine



StoreMax

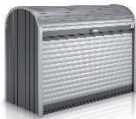

Highboard



LoungeBox



MiniGarage



Woodstock



Produkt	Maße	Preise *
Europa 1	160 cm x 80 cm = 1,28qm	<b>450,00 €</b>
Europa 2	160 cm x 160 cm = 2,56 qm	<b>540,00 €</b>
Europa 3	240 cm x 160 cm = 3,84 qm	<b>650,00 €</b>
Europa 4	140 cm x 240 cm = 5,76 qm	<b>890,00 €</b>
Europa 5	300 cm x 240 cm = 7,20 qm	<b>1060,00 €</b>
Europa 6	240 cm x 300 cm = 7,20 qm	<b>1060,00 €</b>
Europa 7	300 cm x 300 cm = 9,00 qm	<b>1285,00 €</b>
Europa 2A	240 cm x 80 cm = 1,92 qm	<b>480,00 €</b>
Europa 4A	300 cm x 160 cm = 4,80 qm	<b>795,00 €</b>

AvantGarde M	180 cm x 180 cm = 3,24 qm	<b>620,00 €</b>
AvantGarde L	260 cm x 180 cm = 4,68 qm	<b>775,00 €</b>
AvantGarde XL	260 cm x 260 cm = 6,76 qm	<b>990,00 €</b>
AvantGarde XXL	260 cm x 340 cm = 8,84 qm	<b>1250,00 €</b>

HighLine H1 / Panorama P1	280 cm x 160 cm = 4,48 qm	<b>765,00 €</b>
HighLine H2 / Panorama P2	260 cm x 180 cm = 4,68 qm	<b>775,00 €</b>
HighLine H3 / Panorama P3	280 cm x 240 cm = 6,72 qm	<b>999,00 €</b>
HighLine H4 / Panorama P4	260 cm x 260 cm = 6,76 qm	<b>1010,00 €</b>
HighLine H5 / Panorama P5	280 cm x 320 cm = 8,96 qm	<b>1270,00 €</b>

StoreMax 120	120 cm x 80 cm = 0,96 qm	<b>430,00 €</b>
StoreMax 160	170 cm x 80 cm = 1,36 qm	<b>470,00 €</b>
StoreMax 190	200 cm x 100 cm = 2,00 qm	<b>480,00 €</b>

Highboard 160	160 cm x 80 cm = 1,28 qm	<b>460,00 €</b>
Highboard 200	200 cm x 100 cm = 2,00 qm	<b>480,00 €</b>

LoungeBox	160 cm x 80 cm = 1,28 qm	<b>460,00 €</b>
-----------	--------------------------	-----------------

MiniGarage	140 cm x 220 cm = 3,08 qm	<b>580,00 €</b>
------------	---------------------------	-----------------

Woodstock 150	160 cm x 100 cm = 1,60 qm	<b>470,00 €</b>
Woodstock 230	240 cm x 100 cm = 2,40 qm	<b>530,00 €</b>

## In unseren Fundamentpauschalen ist folgendes inbegriffen:

- Vorhandenen Boden auskoffern
- Untergrund begradigen
- Untergrund mittels Rüttelplatte verdichten
- Tragschicht Mineralbeton SH 12 cm liefern
- Tragschicht einbauen
- Tragschicht mittels Rüttelplatte verdichten
- Ausgleichsschicht Splitt SH 3-5 cm liefern
- Ausgleichsschicht einbauen
- Rechteckpflaster liefern 40 cm x 40 cm x 5 cm Betongrau
- Verlegen des Rechteckpflasters im Splittbett
- Liefern von Quarzsand
- Einkehren des Quarzsand
- Beton liefern und einarbeiten als Pflasterabschluss

\* Alle Preise inkl. der gesetzlichen Mehrwertsteuer.